

# 九州と四国を結ぶ フェリーの 時間と運賃

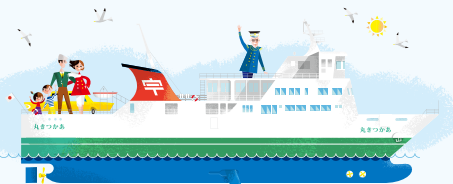

おんせん県おおいた

四国・九州エコレート  
神戸から八幡浜まで約365km



別府港より	距離(km)	時間	別府港より	距離(km)	時間
うみたまご	6	0.15	④ ハウステンボス	209	2.40
杉乃井 瀬湯	6	0.15	⑤ 九重 夢大吊橋	55	1.05
ハーモニールランド	14	0.20	⑥ 黒川 温泉	69	1.35
城島 高原パーク	15	0.30	⑦ カドリー・ドミニオン	87	2.00
アフリカンサファリ	16	0.30	⑧ 阿蘇 山	105	2.30
① 博多	142	1.50	⑨ グリーンランド	171	2.10
② 長崎	243	3.00	⑩ 熊本城・水前寺公園	200	2.30
③ 蒲戸	32	0.30	⑪ 知覧特攻平和会館	400	4.50
④ 鹿児島	369	4.00			

※記載の時間は八幡浜港、別府港からの所要時間です。  
高速道路は時速90km、一般道路は時速40kmで計算しています。

ご予約は乗船港へ

**別府**

TEL 0977-21-2364

大分県別府市南石垣無寄地  
・別府交通センターからバスで15分乗り約35分  
・別府駅までタクシー約10分(徒歩約40分)  
・別府Cより約15分

**臼杵**

TEL 0972-63-5118

大分県臼杵市板知屋大寺浦  
・臼杵駅よりタクシー約5分(徒歩約20分)  
・臼杵Cより約10分

**八幡浜**

TEL 0894-22-2100

愛媛県八幡浜市出島1581番地26  
・八幡浜駅よりタクシー約5分(徒歩約30分)  
・大洲Cより約30分  
・大洲C-大洲道路(無料)-大洲南出口



動物の世界を  
大冒険!!



最新のニュースや楽しいイベント、動物たちの情報など盛りだくさん!!

●営業時間や料金についても右記QRからご確認ください。



九州自然動物公園  
アフリカンサファリ

時刻表

別府				BEPPU	
八幡浜 発 YAHATASIMA	▶	別府 着 BEPPU	別府 発 BEPPU	▶	八幡浜 着 YAHATASIMA
00:20	🚗	03:10	06:25	🚗	09:10
06:20		09:10	09:45		12:30
10:15	🚗	13:05	14:00	🚗	16:45
13:00		15:50	16:45		19:30
17:25	🚗	20:15	20:50	🚗	23:35
20:30		23:20	23:50	🚗	02:35

🚗 新造船れいめい丸就航便

船内休憩

歩いてのお客様に加えて、乗用車のお客様も船内にお車をそのまま置いて、船内休憩ができます。電話予約時にお申し付けください。  
※乗用車は、休憩途中での下船はできません。



05:30まで船内休憩

(GW、お盆、又は諸事情により休憩できない場合があります)

フェリーに乗ったら『港弁』(事前にご予約ください)



復刻幕の内

レストランマリン(八幡浜)  
TEL 0894-23-2600



タコ飯弁当

ポートフラワー(別府港)  
TEL 0977-21-2364



とり天弁当

臼杵港  
TEL 0972-63-5118

臼杵 | USUKI

八幡浜 発 YAHATASIMA	▶	臼杵 着 USUKI	臼杵 発 USUKI	▶	八幡浜 着 YAHATASIMA
05:50		08:15	00:55	🚗	03:15
09:40		12:05	02:40		05:00
11:45		14:10	08:50		11:10
15:35		18:00	12:40		15:00
17:40		20:05	14:40		17:00
22:00	🚗	00:25	18:30		20:45
23:50		02:15	20:40		23:00

🚗 土曜休航

土曜日のみ休航

🚗 日曜休航

日曜日のみ休航

注意

- 予約車両は**出航30分前迄**に乗船手続きを完了ください。完了されない時は、乗船できない場合があります。
- 旅行クーポン券、往復券、回数券をお持ちの方は発売窓口にて乗船券とお引換えください。
- ペット**の持込はエントランスのみ可能です。持込の際はケージに入れ、乗船券購入時にお申し出ください。
- 乗用車は二階車両甲板に乗船いただく場合があります。
- この時刻・運賃表は**2023年6月1日**現在のものですが、ご乗船の前にもう一度ご確認ください。

Uwajima Unyu Club

年会費 1,000円

特典 フェリー運賃(乗用車・旅客)10%引、別府交通センターお土産品10%引、ENEOS(三原産業・西石油)ガソリン代5円引、別府湾SAコーヒー無料提供など、お得な特典があります。

運賃表

(単位:円)

	別府	臼杵	
旅客	2等	3,600	2,600
	1等	6,500	4,800
	特等	10,000	7,500
自動車	3m未満	9,100	8,100
	4m未満	11,800	10,500
	5m未満	14,300	12,800
	6m未満	17,100	15,200
	7m未満	19,900	17,600
	8m未満	22,600	20,200
	9m未満	25,200	22,500
	10m未満	27,800	24,900
	11m未満	30,700	27,300
	12m未満	33,400	29,700
二輪車	13m未満	36,100	32,100
	14m未満	38,800	34,500
	15m未満	41,500	36,900
	1m増すごとに	2,700	2,400
	自転車	1,600	1,100
	125cc未満	2,900	2,200
	750cc未満	4,200	3,300
750cc以上	5,400	4,400	

●燃料油価格変動調整金を別途申し受けます。調整金額はPC用ホームページにてご確認ください。

- 小学生は大人運賃の半額です。(10円単位に切り上げ)
- 1才~小学生未満の幼児は2等に限り大人1人につき1人無料です。ただし、団体には適用になりません。特等・1等を利用する場合は、大人運賃の半額になります。
- 1人で特等客室をご利用される場合は船室貸切料を申し受けます。八幡浜~別府 5,000円 八幡浜~臼杵 3,750円
- 自動車航送運賃には**運転手**1人の2等旅客運賃を含みます。
- 幅2.5mを超える車両は別途割増運賃を申し受けます。
- 二輪車**は別途旅客運賃を申し受けます。
- 各航路間の小荷物の輸送も行っております。



割引運賃

往復割引 (有効期間1週間)

往路乗船後に、往復券を購入されますと復路便の自動車と旅客が10%引になります。(弊社便で利用航路が異なる場合も10%引になります)

団体割引 (15名以上の団体様)

一般(1等・2等).....旅客10%引  
大高中学生(2等).....旅客30%引  
小学生(2等).....旅客10%引

障害者割引

本人のみの場合は2等旅客運賃に限り50%引、身体1種・知的A・精神1級の介護人同伴の場合は介護人も含め各等旅客運賃が50%引になります。

インターネット予約割引

インターネット予約をされると乗用車と同乗者が5%引になります。

🚗 新造船れいめい丸船内案内



特等客室(個室)



1等客室(個室)



ソファ一席(2等)



2等客室(大部屋)



リクライニングシート(2等)



ウィズペットルーム(予約制・有料)



売店



エントランス